Сплит-система холодильная MSN 222 MXM (Марихолодмаш) (-5...+5°C)

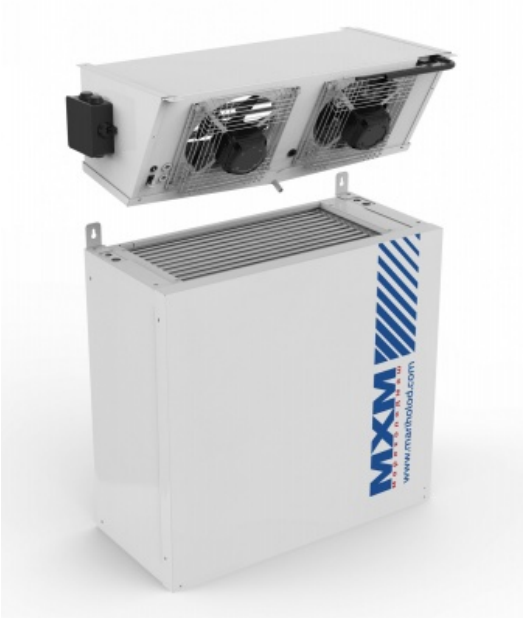

(Цена со склада в г.Москва)

106 711 руб.

Мы осуществляем доставку по всей России

Принимаем оплату картами без комиссии

ОПИСАНИЕ

Среднетемпературная сплит-система Марихолодмаш MSN 222 предназначена для поддержания необходимого температурного режима в холодильных камерах. Оборудование работает при температуре окружающей среды от 12 до 45 °C и относительной влажности воздуха не выше 80%. Дополнительные характеристики: Конденсатор: Количество вентиляторов: 2 Мощность вентилятора: 0,018 кВт / 2600 об/мин. Диаметр крыльчатки: 254 мм Производительность: 1400 м3/час Воздухоохладитель: Шаг ребер: 5 мм Поверхность: 8 м2 Количество вентиляторов: 2 Мощность вентилятора: 0,01 кВт / 1300 об/мин. Диаметр крыльчатки: 200 мм Производительность: 1200 м3/час Тип оттайки: электрическая Дальность струи воздуха: 4 м Доза заправки R404a: 0,55 кг Энергопотребление: 20 кВт/сутки Потребляемая мощность оттаивания: 1,41 кВт Номинальный ток: 10 А Электрокабель внешний силовой: 3х 1,5 Рекомендуемый объем камеры указан при температуре окружающей среды 25 °C.

ОСНОВНЫЕ ХАРАКТЕРИСТИКИ

Код товара	2339
Производитель	MXM (Марихолодмаш)
Страна производитель	Россия
Температурный режим	Среднетемпературный
Гарантия, мес	12
Диапазон температур, °C	-5...+5
Напряжение, в	380
Доза заправки хладагентом, г	550
Холодопроизводительность, кВт	1650
Энергопотребление, кВт/сутки	20
Управление	электронный блок
Хладагент	R 404A
Тип оттайки	автоматическая
Длина трубопровода в комплекте, м	5
Количество вентиляторов воздухоохладителя	2
Количество вентиляторов конденсатора	2
Размер внутреннего блока, мм (ШхДхВ)	380x730x260
Размер внешнего блока, мм (ШхДхВ)	245x730x740
Вес нетто, кг	53
Вес в упаковке, кг	95
Габариты в упаковке, мм (ШхДхВ)	820x960x870
Упаковка	деревянная обрешетка
Статус в Москве	под заказ
Стоимость доставки по Москве	1000